POLYFARMACIE

Klikken om tekst toe te voegen

EEN KWETSBARE PATIËNT VAN 77 JAAR KOMT IN AANMERKING VOOR EEN POLYFARM BEOORDELING VANAF 5, 7 OF 10 MEDICIJNEN?

DOELGROEP

1. MBO: **M**edicatie **B**e**O**ordeling: 80%

   ≥75 jaar en ≥10 chronische med

   ≥75 jaar, kwetsbaar en ≥ 5 med
   actiekenmerk: KW! of KW+

2. Gerichte farmacotherapie analyse

   < 75 jaar en ≥ 10 chron med

   Baxter patiënten

DOELGROEP: OP INDICATIE

- Verzoek van patiënt of mantelverzorger
- Signalen van farmacotherapie gerelateerde problemen
- Acute of structurele verandering van de gezondheidstoestand
- N.a.v. een MDO
- < 75 jaar en KW+ of KW!

BRIEVEN VOOR DE PATIËNT

Briefnaam	AS	Omschrijving	Bewaarter...	Basisterm...	Datum	Mutatiedatum
1ICZ	NS	brief intergrale chron zorg met polyfarm	999	999	26-01-2...	26-01-2021
1PF	LG	polyfarmacie vragenlijst met diagn doss	7		22-10-2...	14-03-2014
1POLYFARM	EB	polyfarmacie brief voor patiënt	7	999	08-02-2...	12-01-2022
1POLYFARMNA	RR	brief patient na medicatie beoordeling	7		12-03-2...	16-09-2016

PIN: MEDICATIEBEOORDELING

Home > Winkel & bestel > Scholing > Programma Individuele Nascholing > Polyfarmacie bij ouderen (PIN 23/01)

Nieuwe producten (15)

Populair (9)

Richtlijnen en Praktijkvoering

NHG-Standaarden (volledig) (90)

NHG-Standaarden (samenvatting) (3)

Farmacotherapie (3)

NHG-Praktijkkaarten (6)

Protocollaire zorg (5)

Toon meer

Patiënteninformatie

Apps (1)

Wachtkamersystemen (1)

Praktijkwebsite (1)

Vragenlijsten (4)

Folders Preventieconsult (2)

Polyfarmacie bij ouderen (PIN 23/01)

Deze pagina delen

€ 0,00
Ledenprijs

Niet-leden € 49,30
AIOS € 0,00 **POH** € 0,00

Hoeveelheid 1

Aan winkelwagen toevoegen

- Speciale korting voor leden
- Geen verzendkosten
- Betaling met iDEAL of factuur
- Veilig betalen (SSL)

Zorggroep Almere
KIZZ

HOME AFDELINGEN HOOFDKANTOOR DISCIPLINES

Home / Zorgprogramma's / Preventie

Gerelateerde items

- Zorgprogramma's
  - Astma-COPD
  - Diabetes
  - Hart en Vaatziekten
  - Kwetsbare ouderen
  - Dementie
  - Onderwijs
  - Algemeen
  - GGZ
  - Kwaliteit zorgprogramma's
  - Overkoepelende onderwerpen
  - Preventie

Preventie

Polyfarmacie en veilig medicijngebruik

- Protocol Polyfarmacie

Vragen over KIZZ?

Neem contact op met de supportdesk:

supportdesk@zorggroep-almere.nl

036 - 545 (4075)

Bij inhoudelijke vragen over een document kun je terecht bij de betreffende afdeling of discipline.

Favorieten

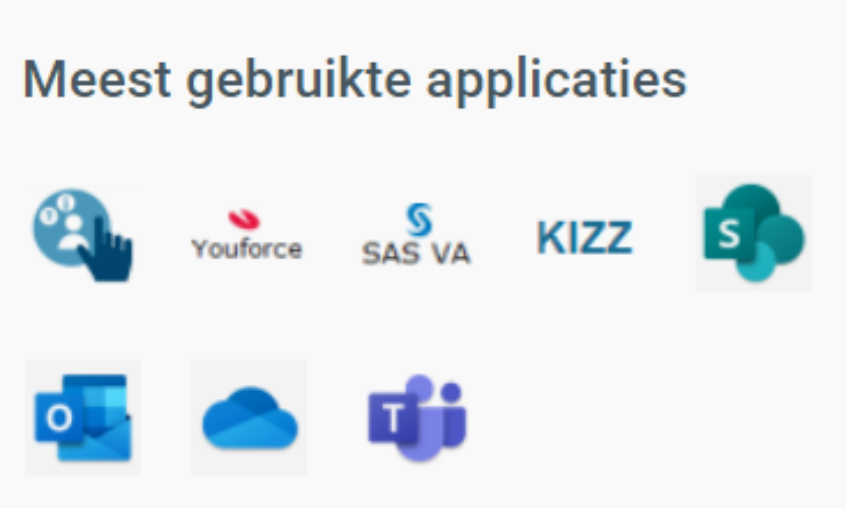

IK GEBRUIK SAS OM TE BEOORDELEN HOE VEEL POLYFARMACIE ER ZIJN GEDAAN.

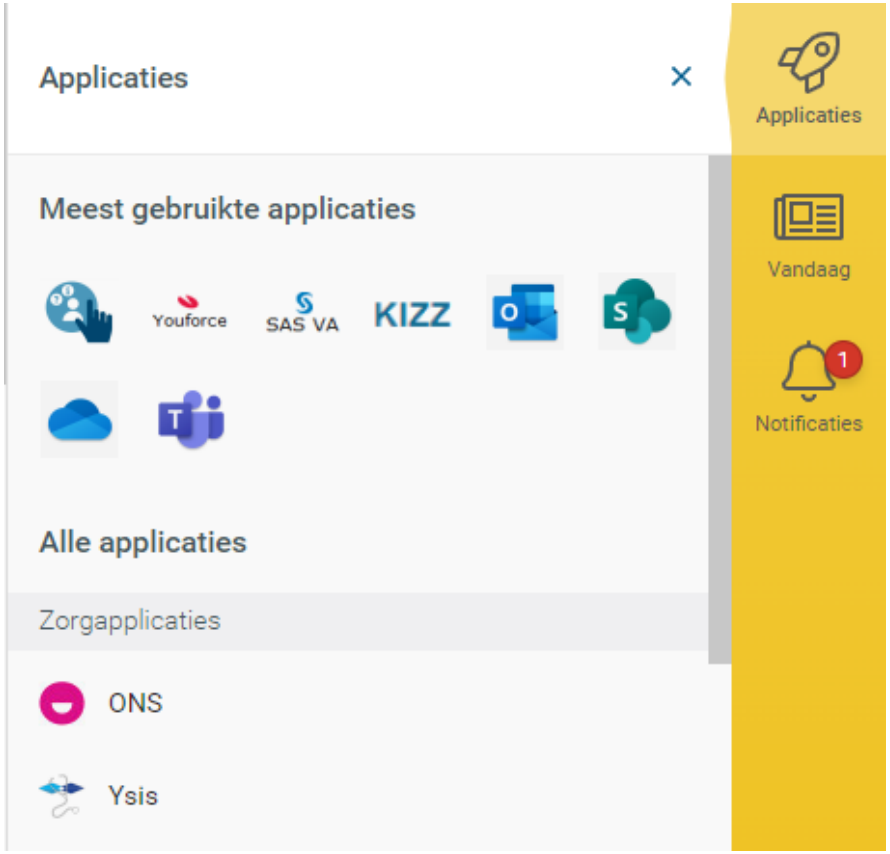

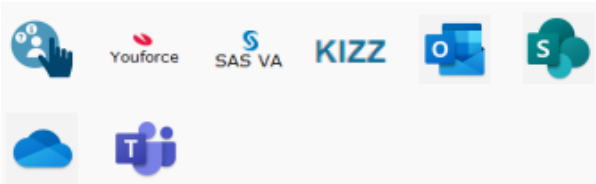

Polyfarmacie in SAS

SAS VA

Totaal Doelgroep 1	Aantal gedaan	% polyfarmacie doelgroep 1	Nog te doen tot Norm 80%
20	10	50%	6

Beoordeeld in kalenderjaar	Arts	Patient	Sub-Doelgroep	Aktie	Datum laatste Polyfarmacie beoordeling	ATC aantal
	Braal de E.	42	Doelgroep 1A		05/06/2020	14
	Braal de E.	59	Doelgroep 1A		01/04/2022	13
	Braal de E.	16	Doelgroep 1A		01/04/2022	12
	Braal de E.	16	Doelgroep 1A	KW+	04/10/2021	12
	Braal de E.	10	Doelgroep 1A		02/12/2021	11
	Braal de E.	15	Doelgroep 1A	KW+	01/04/2022	11
	Braal de E.	42	Doelgroep 1A		01/04/2022	11
	Braal de E.	40	Doelgroep 1A	KW+	04/06/2021	10
	Braal de E.	65	Doelgroep 1A	KW+	04/06/2021	10
	Braal de E.	41	Doelgroep 1A		01/04/2022	10
	Braal de E.	34	Doelgroep 1B	KW+	12/04/2021	9

WAT TE DOEN BIJ JAARCONTROLE?

Doorlopen medicatie: gebruikt pt wat er staat bij de actuele medicatie?

Staat de medicatie op chronisch?

Medicatie kloppend bij chronische ziekte?

Medicatie gekoppeld aan episode/ICPC?

	Laatste V/A	T	Etiketnaam	Dosering	Afl. Hoev.	Th. einddatum	Actueel	Ap	Arts	HS	Herhaal info	Cpc	Episode	Blokka
	17-03-2021	C	CALC CHEW D3 KT 500MG/400IE	1.2T	42 ST	13-04-2021	✓	I	BRAAL		ASB: Deelbaar	A49.01	ouderenzorg k...	
	17-03-2021	C	PREDNISOLON TABL 5MG	M 1T	21 ST	13-04-2021	✓	I	BRAAL		ASB: Deelbaar	B73	CLL	
	17-03-2021	C	PANTOPRAZOL TABL MSR 40MG	2.1T	42 ST	13-04-2021	✓	I	BRAAL		ASB: Deelbaar	B73	CLL	
	22-03-2021	C	ONDANSETRON TABL OMH 4MG	2.1T	90 ST	06-05-2021	✓	I	BRAAL			D09	misselijk	
	16-10-2020	P	MICROLAX KLYSMA FL 5ML	1.1KL	50 ST	14-01-2021	✓	I	BRAAL			D75	adenocarcinoo...	
	15-02-2021	C	MACROGOL EN ELECTR PDR V DR	341PO	120 ST	**17-03-2021**	✓	I	BRAAL		ASB: Niet deelbaar	D75	adenocarcinoo...	
	17-03-2021	C	MORFIN HCL RET TABL 10MG	2.1T	42 ST	13-04-2021	✓	I	BRAAL		ASB: Deelbaar	D75	adenocarcinoo...	
	17-03-2021	C	NIFEDIPINE RET TABL 30MG	A 1T	21 ST	13-04-2021	✓	I	BRAAL		ASB: Deelbaar	K90.03	CVA obv caroti...	
	17-03-2021	C	CLOPIDOGREL TABLET 75MG	1.1T	21 ST	13-04-2021	✓	I	BRAAL		ASB: Deelbaar	K90.03	CVA obv caroti...	
	17-03-2021	C	HYDROCHLOORTHIAZID T 12,5MG	M 1T	21 ST	13-04-2021	✓	I	BRAAL		ASB: Deelbaar	K90.03	CVA obv caroti...	
	17-03-2021	C	EZETIMIBE/SIMVAST T 10/40MG	A 1T	21 ST	13-04-2021	✓	I	BRAAL		ASB: Deelbaar	K90.03	CVA obv caroti...	
	13-11-2020	C	OXAZEPAM TABL 10MG	1Z1T	30 ST	**13-12-2020**	✓	I	BRAAL		ASB: Zonodig	P18	chronisch benz...	
	22-03-2021	P	ZOPICLON TABL 7,5MG	NZ1T	30 ST	21-04-2021	✓	I	BRAAL			P18	chronisch benz...	
✓	24-03-2021	C	SERETIDE DISK 50/250MCG 60D	2.2IH	1 ST	08-04-2021	✓	I	BRAAL			R95	matig ernstig C...	
	15-02-2021	C	SPIRIVA RESP 2,5MCG/D 60D	1.2IH	3 ST	16-05-2021	✓	I	BRAAL		ASB: Niet deelbaar	R95	matig ernstig C...	
	18-11-2020	P	SALBUTAM REDIHALER 100MCG/D	4Z1IH	2 ST	26-02-2021	✓	I	BRAAL			R95	matig ernstig C...	
	22-03-2021	T	SALMET/FLUTIC INH 50/250MCG	2.2IH	1 ST	06-04-2021	✓	I	BRAAL			R95	matig ernstig C...	
	17-03-2021	C	DESLORATADINE TABL OMH 5MG	M 1T	21 ST	13-04-2021	✓	I	BRAAL		ASB: Deelbaar	R97	hooikoorts	
	15-02-2021	P	MORFINE RET TABL MGA 10MG	Z1T	30 ST	02-03-2021	✓	I	BRAAL			R99	longkanker	
	09-03-2021	T	EUDIX CREME 50MG/G	12.DA *	40 G	18-04-2021	✓	I	ZEEGE			S84	Cave huidmalig...	
	10-03-2020	P	LANETTEZALF FNA	Z AB	300 G	04-01-2021	✓	I	BRAAL			S87	eczeem	
	17-03-2021	C	METFORMINE HCL TABL 500MG	1.1T	21 ST	13-04-2021	✓	I	BRAAL		ASB: Deelbaar	T90.02	diabetes mellitus	
	17-03-2021	C	ENALAPRIL MAL TABL 10MG	M 1T	21 ST	13-04-2021	✓	I	BRAAL		ASB: Deelbaar	T90.02	diabetes mellitus	
	17-03-2021	C	MESOMNI TABL MGA 6/0,4MG	A 1T	21 ST	13-04-2021	✓	I	BRAAL		ASB: Deelbaar	Y85	geen malignitei...	
	23-03-2021	T	BETMIGA TABLET MVA 50MG	1.1T	40 ST	02-05-2021	✓	I	ARBEE		A/3	Y85	geen malignitei...	

BIJ ACENOCOUMAROL OF EEN DOAC HOORT EEN MAAGBESCHERMER

PPI BIJ ASA

≥ 80 jaar

≥ 70 jaar met comedicatie die het risico op maagcomplicaties verhoogt (**vitamine K-antagonist, DOAC, P2Y12-remmer**, etc

≥ 60 jaar met een ulcus

WELKE PPI BIJ CLOPIDOGREL?

Pantoprazol bij combi met clopidogrel

Clopidogrel is een pro-drug die wordt geactiveerd door omzetting via cytochroom P450 iso-enzymen

Omeprazol	sterkste CYP2C19-remming
Pantoprazol	minste beïnvloeding CYP2C19

NB: Clopidogrel NIET standaard met een protonpompremmer

ATRIUMFIBRILLEREN

Antitrombotische medicatie	**Verlaging hartfrequentie**	**Herstel sinusritme**	**Nierfunctie**
Maagbescherming	betablokker of calciumanatogonist zn digoxine	Amiodaron Sotalol	Jaarlijks
	Pols < 110/min Klachten bij inspanning	Cardioloog	

MYOCARDINFARCT

ASA

Statine

b-blokker, bv metoprolol

ACE-remmer

P2Y12-remmer (clopidogrel)
12 maanden na het ACS

Houdbaarheid aanvalsmedicatie

Maagbescherming

ANGINA PECTORIS

ASA en zn maagbescherming

Aanvalsbehandeling: bv nitrospray

Onderhoudsbehandling: > 2 aanvallen per week

- Stap 1: monotherapie
  Bèta blokker of Calciumantagonist of Langwerkend nitraat
- Stap 2: combinatietherapie 2 middelen
  Bèta blokker en Calciumantagonist
  Bèta blokker of Calciumantagonist en nitraat
- Stap 3: combinatietherapie 3 middelen

BIJ EEN CEREBRALE BLOEDING STREEF JE NAAR EEN LDL < 1,8 OF < 2,6

BEROERTE

- Antistolling alleen bij ischaemische oorzaak
- Maagbescherming (zn)
- Statine, niet bij een intracerebrale bloeding
- Antihypertensiva zn

DUALE ANTISTOLLING BIJ TIA/LICHT CVA

ANTISTOLLING BIJ TIA/HERSENINFARCT

1e keus Clopidogrel eenmalige oplaaddosis 300 mg

Daarna dagelijks 75 mg

2e keus ASA oplaaddosis 160 tot 300 mg, minimaal eenmalig

Daarna 1d 30-100mg ASA met dipyridamol 2d 200 mg retard

3e keus Acetylsalicylzuur oplaaddosis 160 tot 300 mg, minimaal eenmalig

Daarna 1d 30-100mg ASA

Bij een licht, niet-invaliderend herseninfarct of een TIA, kan duale plaatjesremming (clopidogrel plus aspirine) gedurende niet langer dan 3 weken worden overwogen. Uiterlijk na drie weken dient te worden overgegaan op de gebruikelijke plaatjesremmers.

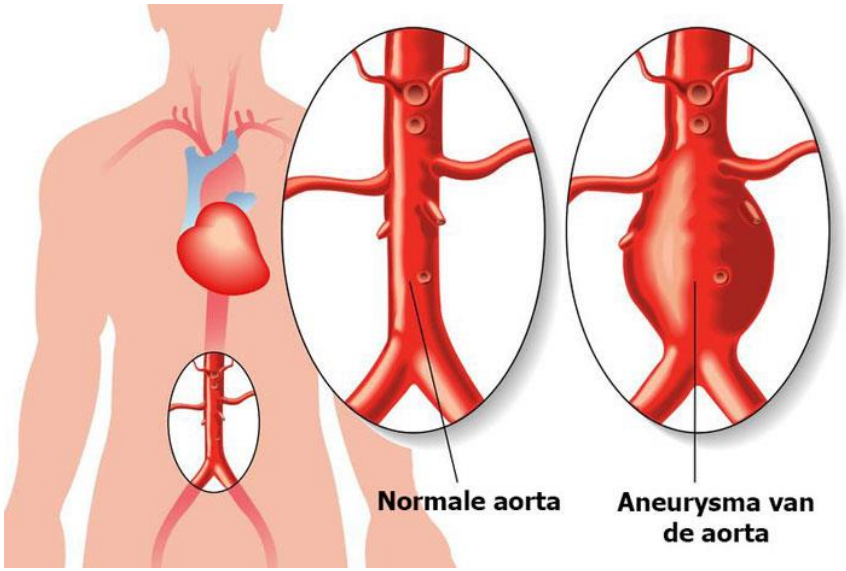

ALS EEN AAA 40MM OF GROTER IS, IS DE VAATCHIRUG DE HOOFDBEHANDELAAR.

ANEURYSMA AORTAE

Grootte AAA	Frequentie echo	Aanvrager
30-39mm	om de 2 jaar	Huisarts
40mm	Jaarlijks	Vaatchirurg
>45mm	Halfjaarlijks of vaker (afhankelijk van diameter)	Vaatchirurg

ANEURYSMA AORTAE

ASA

Zn maagbescherming

Statine

Zn antihypertensiva

SAXENDA (GLP1) VERGOED PER 1 APRIL

Voorwaarden

- Verplichte deelnamen aan een GLI-programma
- BMI > 35 en een HVZ/slaapapnoe of artrose
- BMI> 40
- Geen diabetes
- (nog) niet in aanmerking komen voor operaties zoals een maagverkleining.
- stoppen als na 3 mnd gewicht niet met minstens 5% is gedaald

✕ Annuleren

Zorgvraag selecteren

Ik wil voor Mevr. P. Test

vrouw ✕ | Ouder dan 65 jaar ✕

Zorg vinden...

- Diagnostiek ›
- Teleconsultatie ›
- Medisch-specialistische zorg ›
- Paramedische zorg ›
- Aanvullende zorg ›
- GGZ / Jeugdzorg ›
- Verpleging, verzorging & thuiszorg ›
- Verblijf & wonen ›
- Welzijn / Hulpmiddelen ›

Paramedische zorg

- Diëtetiek
- Ergotherapie
- Fysio- en oefentherapie
- Huidtherapie
- Logopedie
- Optometrie / orthoptie
- Podotherapie
- Verloskunde
- Overige zorgvragen Paramedische zorg

GLI VIA ZORGDOMEIN

‹ Terug

Zorgproduct kiezen

Filters

Straal

- < 15 km
- < 50 km

Zorgproduct type

Zoeken

- Leveringsverzoek
- Combinatieafspraak
- Plaatsingsverzoek
- Regulier
- Spoed

Toon alle 7 opties

0 **Filters actief**

gli

32 resultaten

Sorteren op Eigen verwijshistorie

Fysiotherapie Zorggroep Almere, locatie Gezondheidscentrum Castrovalva, Almere, 0 km

Zorgproduct	Traject	TT dagen	Inclusiecriteria	Voorbereiding
Verwijsafspraak Gecombineerde leefstijl interventie (GLi)	1. LEES GOED de Inclusie en Exclusie criteria door. 2. Een nieuwe leefstijl heeft de deelnemer niet van vandaag op morgen. Het GLi-traject is een coaching-traject, waarbij van de deelnemer veel zelfstandigheid wordt verwacht. Daarom bieden we een uitgebreid programma, dat in totaal twee jaar duurt. In het eerste jaar heeft de deelnemer verschillende contactmomenten met de leefstijlcoach, en of de beweegcoach (vaak een fysiotherapeut) en de diëtist. Samen stelt u plannen op voor een gezondere leefstijl. Naast de contacten met de professionals ontmoet de deelnemer ook andere deelnemers tijdens gezamenlijke bijeenkomsten. Zo kunnen ze ervaringen	60 dagen	Ja	

FEEDBACK

GLI VIA ZORGDOMEIN

EFFECT SAXENDA

Gewichtsverlies bij hypocalorisch dieet en bewegen

Saxenda	8,4kg
Placebo	2,8kg
Verschil	5,6kg

Stoppen na 56 weken: toename van 2,9kg

Meeste patiënten blijven obese

BIJWERKINGEN SAXENDA

Circa 10% verdraagt het middel niet

37% haalt de streefwaarde niet

Weinig mensen zullen het middel zelf willen betalen.

De voornaamste bijwerkingen ten opzichte van een placebo zijn

Misselijkheid	40 vs 15%
Diarree	21 vs. 9%
Obstipatie	20 vs. 8,7%
Braken	16 vs. 4%

Vaker galstenen en mogelijk pancreatitis en mogelijk ook meer borst- en schildklierkanker.

CONSULT VOORBEREIDENDE VRAGENLIJST

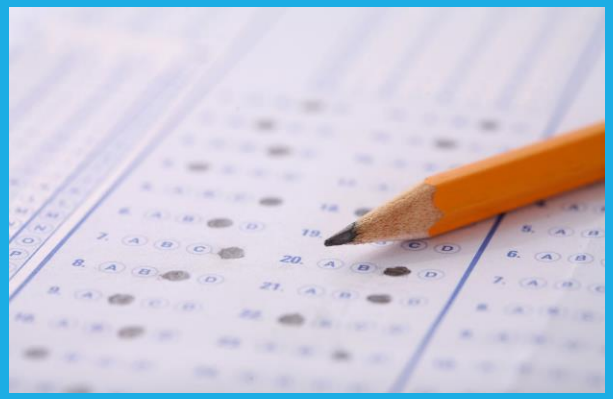

CONSULT VOORBEREIDENDE VRAGENLIJST

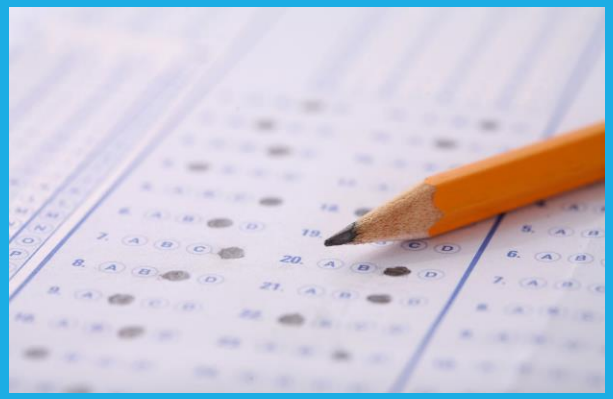

- [ ] Vragen ouderen (TRAZAG) (CVVTRAZAG)
- [ ] Vragen COPD, CCQ (CVVCCQ)
- [ ] Vragen diabetes, suikerziekte (CVVDM2)
- [ ] Vragen COPD (Ziektelastmeter) (CVVZKTL)
- [ ] Vragen psychische klachten (4dkl) (CVV4DKL)
- [ ] Vragen hartziekten (CVVCVRM)
- [ ] Vragen Leefstijl (CVVLEEF)
- [ ] Thuismetingen bloeddruk (CVVRR)
- [ ] Vragen urine incontinentie (3IQ) (CVV31Q)
- [ ] Vragen urine incontinentie (PRAFAB) (CVVPRAFAB)
- [ ] Vragen voor de mantelzorger (EDIZ) (CVVEDIZ)
- [ ] Vragen depressie (GDS 15) (CVVGDS15)
- [ ] Glucose dagcurve / Insulinedosering (CVVTHDM)

Vragenlijst plannen

- [x] **Melding "vragenlijst verzonden" verwerken in een episode**

VRAGEN?